

การตรวจสอบวันที่ที่ใช้ในการบันทึกโปรแกรม

โปรแกรมระบบสมาชิกและหุ้น และเงินให้กู้

1. ตรวจสอบวันที่บันทึกข้อมูล ว่าเป็นวันเดียวกับวันที่ทำการ หรือไม่
 - 1.1 ดูจาก File สำรองข้อมูล (Backup) ว่าเป็นวันที่เดียวกันกับวันที่เครื่องหรือไม่ ซึ่งควรเป็นวันที่เดียวกัน

โดย ไปที่ C:\agcobcad\backup

ที่ Date Modified จะแสดงวันที่ ที่สกรณบันทึกข้อมูล

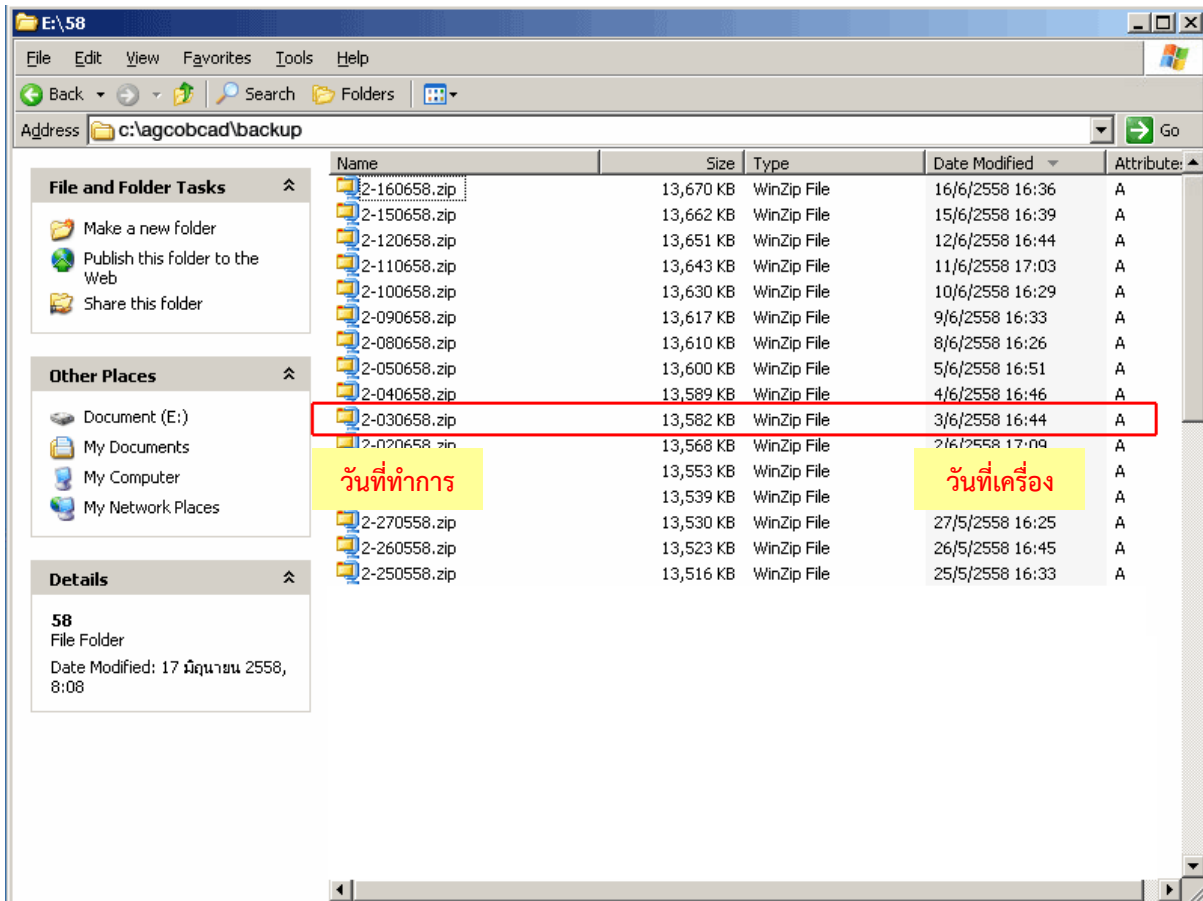

2. นำข้อมูลมาเรียกคืนที่ระบบสมาชิกและหุ้น และเงินให้กู้

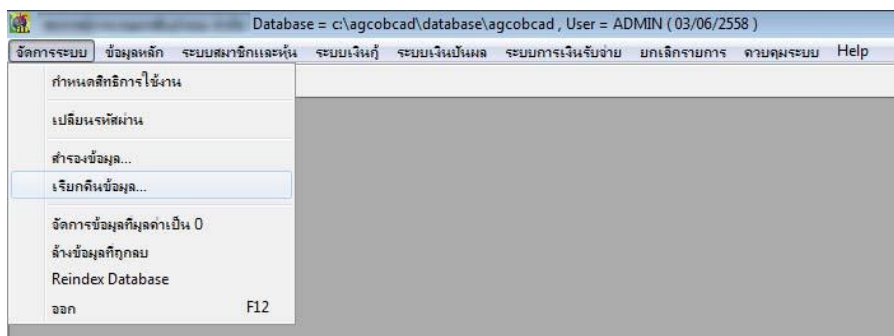

- เข้าโปรแกรมเพื่อดูวันที่ทำการของโปรแกรม
- ตรวจสอบไฟล์ข้อมูลที่บันทึกข้อมูล ว่าเป็นวันเดียวกับวันที่ทำการ หรือไม่ โดยเปรียบเทียบระหว่างหน้าจอโปรแกรมกับ Date Modified จะแสดงวันที่ ที่สทกรณบันทึกข้อมูล

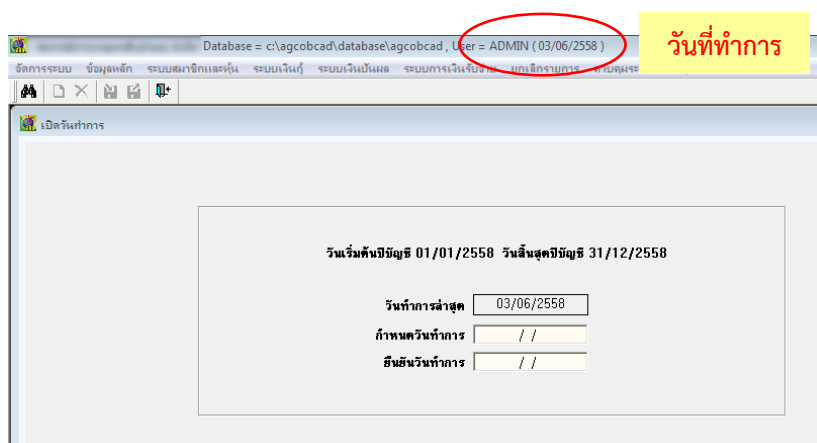

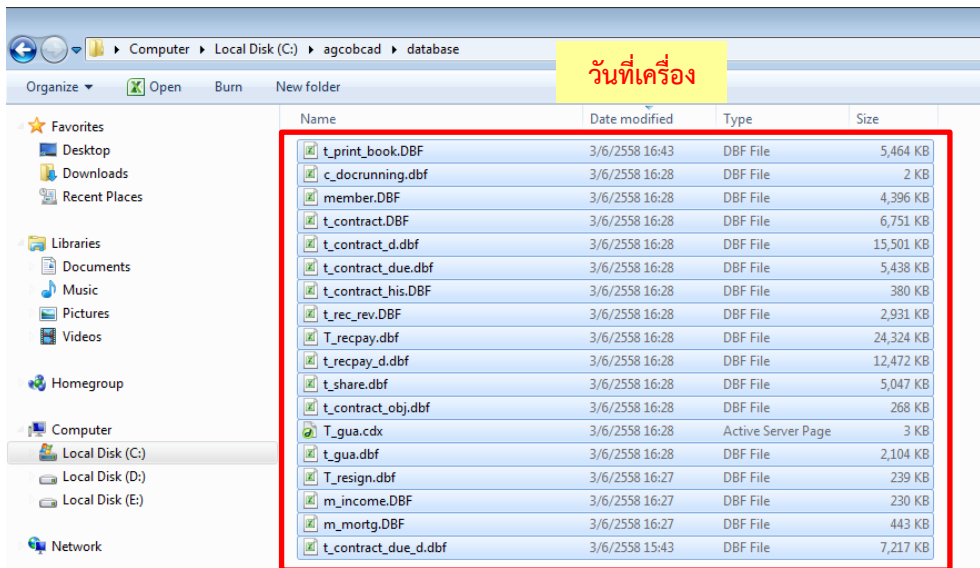

กรณีก่อนข้อมูลที่สำรองวันที่บันทึกข้อมูล ไม่เป็นวันเดียวกับวันที่ทำการ

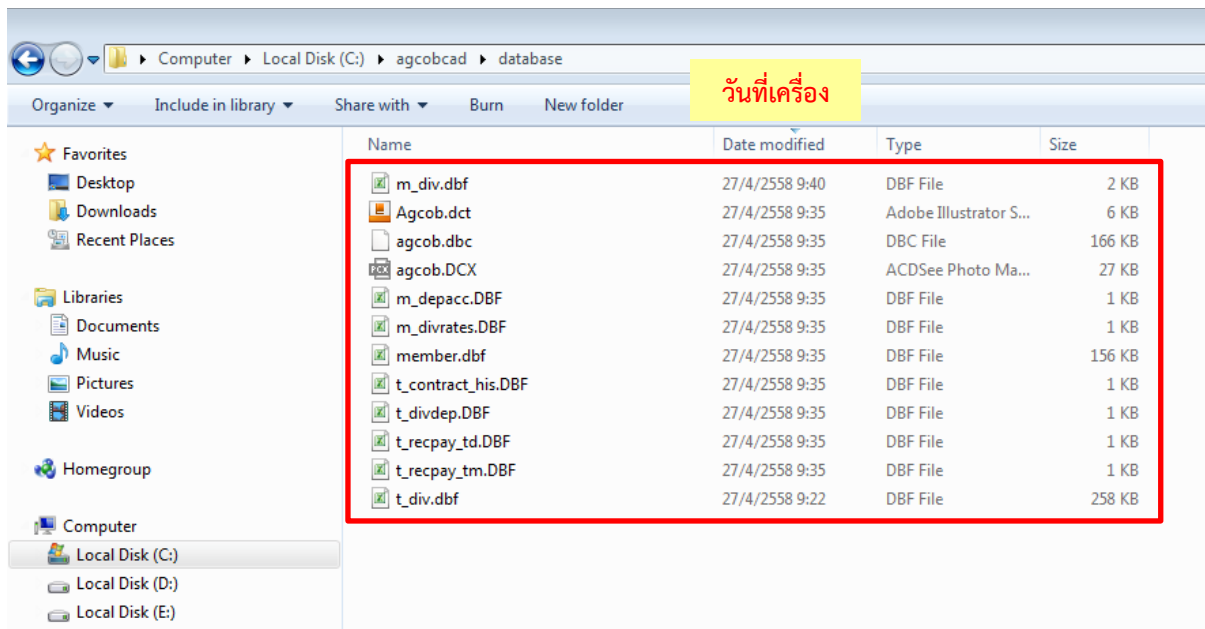
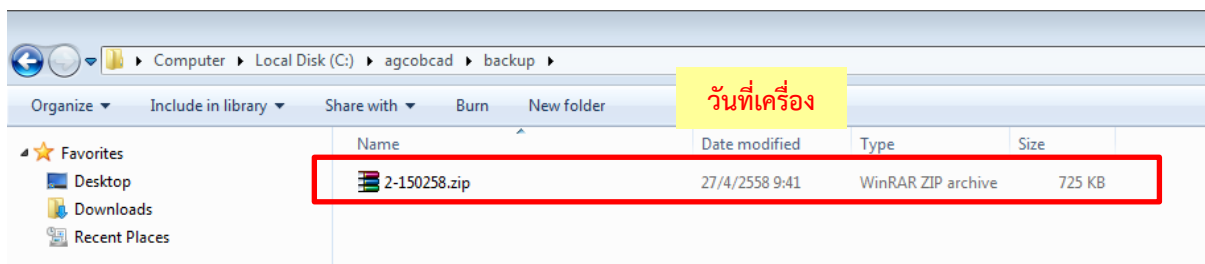

วันที่ทำการ

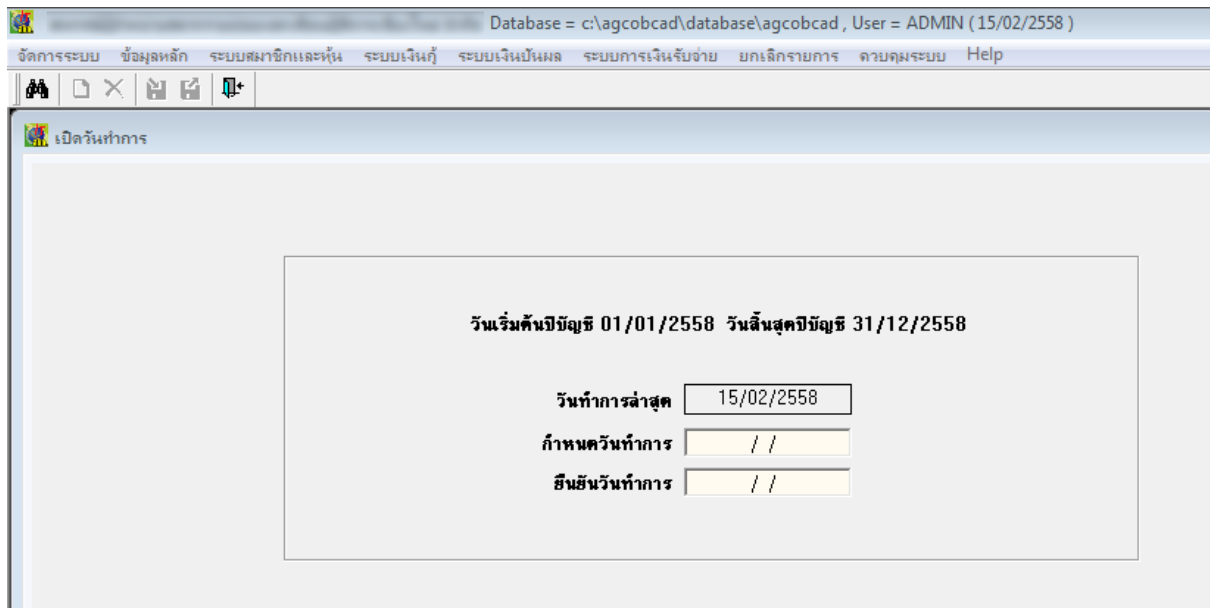

การตรวจสอบวันที่ที่ใช้ในการบันทึกโปรแกรม

โปรแกรมระบบเงินรับฝาก

1. ตรวจสอบวันที่บันทึกข้อมูล ว่าเป็นวันเดียวกับวันที่ทำการหรือไม่ ที่หน้าจอเรียกคืนข้อมูล โปรแกรมระบบเงินรับฝาก

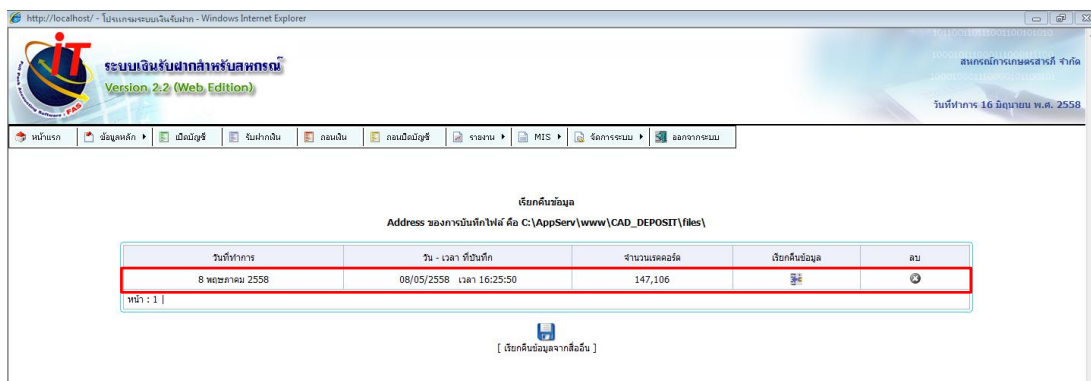

2. ตรวจสอบด้วยวิธีการนำเข้าข้อมูลสู่ CATS ด้วยโปรแกรมช่วยในการตรวจสอบ ACL

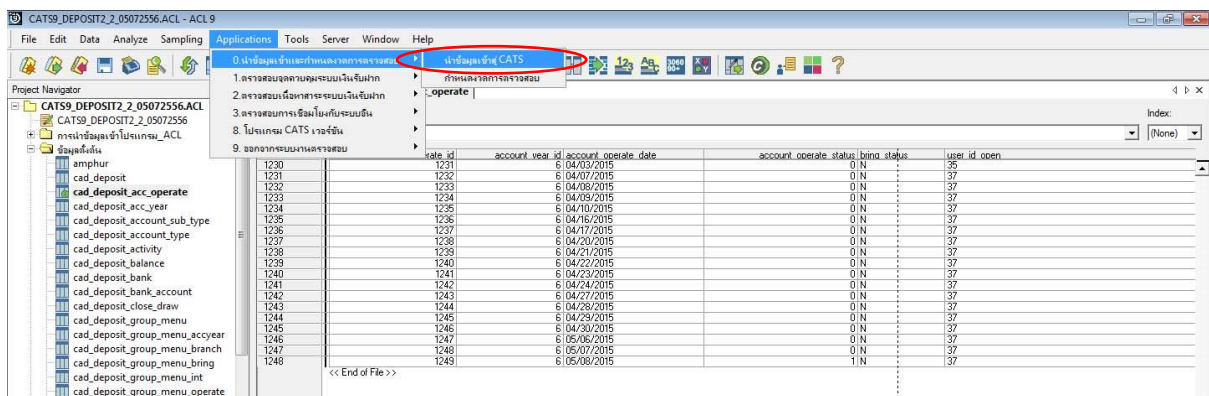

2.1 ตรวจสอบวันที่บันทึกข้อมูล เปรียบเทียบระหว่างตาราง cad_deposit_acc_operate และ ตาราง transition_user ว่าเป็นวันเดียวกับวันที่ทำการ หรือไม่

ตาราง cad_deposit_acc_operate (ข้อมูลวันเปิดทำการ)

account_operate_id	account_year_id	account_operate_date	account_operate_status	brino	status	user_id	oesn
1228	1229	6 04/01/2015	0	N		37	
1229	1230	6 04/02/2015	0	N		37	
1230	1231	6 04/03/2015	0	N		35	
1231	1232	6 04/07/2015	0	N		37	
1232	1233	6 04/08/2015	0	N		37	
1233	1234	6 04/09/2015	0	N		37	
1234	1235	6 04/10/2015	0	N		37	
1235	1236	6 04/16/2015	0	N		37	
1236	1237	6 04/17/2015	0	N		37	
1237	1238	6 04/20/2015	0	N		37	
1238	1239	6 04/21/2015	0	N		37	
1239	1240	6 04/22/2015	0	N		37	
1240	1241	6 04/23/2015	0	N		37	
1241	1242	6 04/24/2015	0	N		37	
1242	1243	6 04/27/2015	0	N		37	
1243	1244	6 04/28/2015	0	N		37	
1244	1245	6 04/29/2015	0	N		37	
1245	1246	6 04/30/2015	0	N		37	
1246	1247	6 05/06/2015	0	N		37	
1247	1248	6 05/07/2015	0	N		37	
1248	1249	6 05/08/2015	1	N		37	

ตาราง transition_user (ข้อมูลการเข้าใช้ระบบ)

transition_id	user_id	login_time	logout_time
3225	3225	04/28/2015	20150428162217
3226	3226	04/28/2015	20150428162233
3227	3227	04/29/2015	20150429162731
3228	3228	04/29/2015	20150429162721
3229	3229	04/29/2015	20150429162834
3230	3230	04/30/2015	20150430163030
3231	3231	04/30/2015	20150430163400
3232	3232	04/30/2015	20150430170151
3233	3233	05/06/2015	20150506140131
3234	3234	05/06/2015	20150506150137
3235	3235	05/06/2015	20150506160437
3236	3236	05/06/2015	20150506162424
3237	3237	05/07/2015	20150507152651
3238	3238	05/07/2015	20150507152259
3239	3239	05/07/2015	20150508153238
3240	3240	05/08/2015	20150508154749
3241	3241	05/08/2015	20150508154749
3242	3242	05/08/2015	

กรณีวันที่บันทึกข้อมูล ไม่ได้เป็นวันเดียวกับวันที่ทำการเปรียบเทียบระหว่างหน้าจอสำรองข้อมูล ตาราง cad_deposit_acc_operate และตาราง transition_user

สรุลงข้อมูล
Address ของการบันทึกไฟล์ คือ C:\AppServ\www\CAD_DEPOSIT\files\
[ปุ่มค้นหาข้อมูล]

วันที่ทำการ	วัน - เวลา ที่บันทึก	จำนวนยอดคิด	ดาวน์โหลดไฟล์	ลบ
16 มิถุนายน 2558	18/06/2558 เวลา 15:37:15	75,941	[ไอคอนดาวน์โหลด]	[ไอคอนลบ]
16 มิถุนายน 2558	17/06/2558 เวลา 10:45:11	75,924	[ไอคอนดาวน์โหลด]	[ไอคอนลบ]
7 เมษายน 2558	13/05/2558 เวลา 12:09:44	69,905	[ไอคอนดาวน์โหลด]	[ไอคอนลบ]

หน้า : 1 |

Project Navigator: CATS9_DEPOSIT2_2_05072556.ACL - ACL 9

Table: cad_deposit_acc_operate

account_operate_id	account_year_id	account_operate_date	account_operate_status	bring_status	user_id	open
343	344	2 05/16/2015	0	N	2	2
344	345	2 05/18/2015	0	N	2	2
345	346	2 05/19/2015	0	N	2	2
346	347	2 05/20/2015	0	N	2	2
347	349	2 05/21/2015	0	N	2	2
348	350	2 05/22/2015	0	N	2	2
349	351	2 05/25/2015	0	N	2	2
350	352	2 05/26/2015	0	N	2	2
351	353	2 05/27/2015	0	N	2	2
352	354	2 05/28/2015	0	N	2	2
353	355	2 05/29/2015	0	N	2	2
354	356	2 05/30/2015	0	N	2	2
355	357	2 06/02/2015	0	N	2	2
356	358	2 06/03/2015	0	N	2	2
357	359	2 06/04/2015	0	N	2	2
358	360	2 06/05/2015	0	N	2	2
359	361	2 06/08/2015	0	N	2	2
360	362	2 06/09/2015	0	N	2	2
361	363	2 06/10/2015	0	N	2	2
362	364	2 06/11/2015	0	N	2	2
363	365	2 06/12/2015	0	N	2	2
364	366	2 06/15/2015	0	N	2	2
365	367	2 06/16/2015	1	N	2	2

Project Navigator: CATS9_DEPOSIT2_2_05072556.ACL - ACL 9

Table: transition_user

transition_id	user_id	login_time	logout_time
469	469 2	06/05/2015	
470	470 2	06/05/2015	20150605145028
471	471 2	06/05/2015	20150605152005
472	472 2	06/05/2015	
473	473 99	06/10/2015	20150610214746
474	474 99	06/10/2015	
475	475 2	06/11/2015	
476	476 2	06/11/2015	
477	477 2	06/11/2015	
478	478 2	06/11/2015	
479	479 2	06/11/2015	
480	480 2	06/11/2015	
481	481 2	06/11/2015	
482	482 2	06/12/2015	
483	483 99	06/14/2015	20150614183351
484	484 99	06/14/2015	
485	485 99	06/14/2015	
486	486 99	06/14/2015	
487	487 99	06/14/2015	20150614192436
488	488 99	06/14/2015	20150614194845
489	489 99	06/14/2015	20150614195108
490	490 99	06/14/2015	20150614201233
491	491 99	06/14/2015	20150614202413
492	492 99	06/14/2015	
493	493 2	06/16/2015	
494	494 2	06/16/2015	
495	495 2	06/17/2015	20150617092712
496	496 2	06/17/2015	
497	497 2	06/17/2015	
498	498 99	06/18/2015	20150618134753
499	499 99	06/18/2015	20150618135306
500	500 99	06/18/2015	20150618135796
501	501 99	06/18/2015	20150618140426
502	502 99	06/18/2015	20150618144916
503	503 99	06/18/2015	
504	504 99	06/18/2015	

การตรวจสอบวันที่ที่ใช้ในการบันทึกโปรแกรม

โปรแกรมระบบสินค้า 2.2

1. ตรวจสอบวันที่บันทึกข้อมูล ว่าเป็นวันเดียวกับวันที่ทำการหรือไม่ ที่หน้าจอโปรแกรมระบบสินค้า 2.2 โดยเรียกคืนข้อมูลก่อนตรวจสอบ

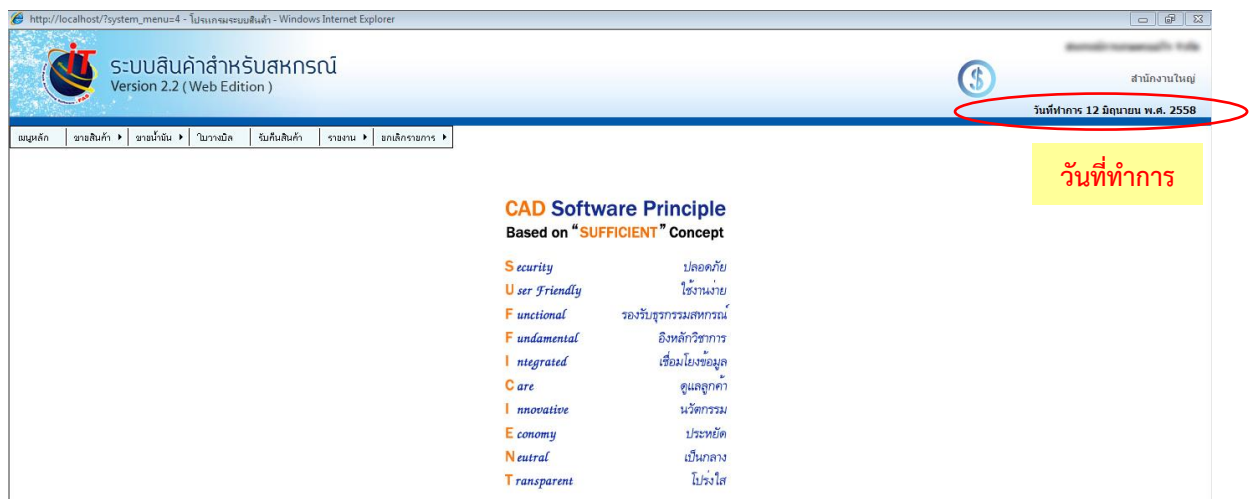
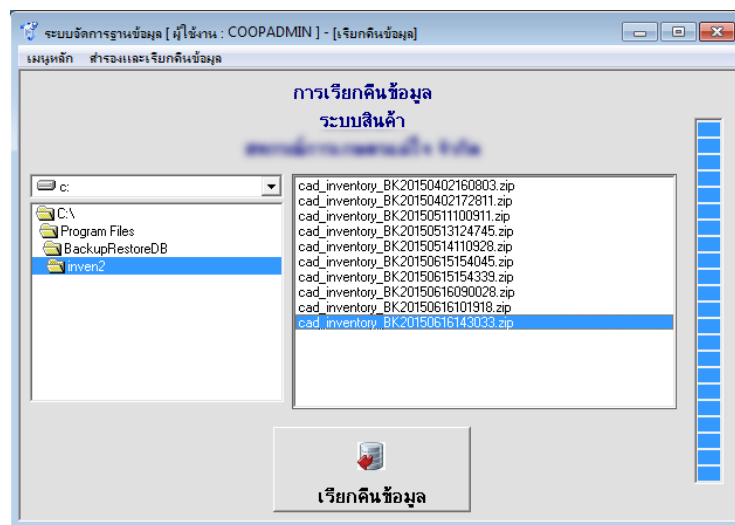

2. ตรวจสอบด้วยวิธีการนำเข้าสู่ข้อมูลสู่ CATs ด้วยโปรแกรมช่วยในการตรวจสอบ ACL



			login time	machine_id	site	user	logout time
1	1	3	07/17/2014	0	CAD_INVENTORY		07/17/2014
2	2	3	07/21/2014	0	CAD_INVENTORY		07/21/2014
3	3	3	07/21/2014	0	CAD_INVENTORY		
4	4	3	07/21/2014	0	CAD_INVENTORY		07/21/2014
5	5	3	07/21/2014	0	CAD_INVENTORY		
6	6	3	07/21/2014	0	CAD_INVENTORY		
7	7	3	07/21/2014	0	CAD_INVENTORY		
8	8	3	07/21/2014	0	CAD_INVENTORY		
9	9	3	07/21/2014	0	CAD_INVENTORY		
10	10	3	07/21/2014	0	CAD_INVENTORY		
11	11	3	07/22/2014	0	CAD_INVENTORY		07/22/2014
12	12	3	07/23/2014	0	CAD_INVENTORY		07/23/2014
13	13	2	07/23/2014	0	CAD_INVENTORY		
14	14	3	09/02/2014	0	CAD_INVENTORY		09/02/2014
15	15	3	09/02/2014	0	CAD_INVENTORY		

2.1 ตรวจสอบวันที่บันทึกข้อมูล เปรียบเทียบระหว่างตาราง cad_inventory_acc_operate และ ตาราง user_log ว่าเป็นวันเดียวกับวันที่ทำการ หรือไม่

ตาราง cad_inventory_acc_operate (ข้อมูลวันทำการ)

account_operate_id	account_year_id	account_operate_date	account_operate_status	branch_num	brino_status
263	263	2 05/15/2015	0 00	N	N
264	264	2 05/19/2015	0 00	N	N
265	265	2 05/19/2015	0 00	N	N
266	266	2 05/20/2015	0 00	N	N
267	267	2 05/21/2015	0 00	N	N
268	268	2 05/22/2015	0 00	N	N
269	269	2 05/25/2015	0 00	N	N
270	270	2 05/26/2015	0 00	N	N
271	271	2 05/27/2015	0 00	N	N
272	272	2 05/28/2015	0 00	N	N
273	273	2 05/29/2015	0 00	N	N
274	274	2 06/02/2015	0 00	N	N
275	275	2 06/03/2015	0 00	N	N
276	276	2 06/04/2015	0 00	N	N
277	277	2 06/05/2015	0 00	N	N
278	278	2 06/08/2015	0 00	N	N
279	279	2 06/09/2015	0 00	N	N
280	280	2 06/10/2015	0 00	N	N
281	281	3 06/11/2015	0 00	N	N
282	282	2 06/12/2015	1 00	N	N

ตาราง user_log (ข้อมูลการเข้าใช้ระบบ)

user_log_id	user_id	user_login_time	machine_id	site	user_logout_time
265	265	3 05/22/2015	1	CAD_INVENTORY	05/22/2015
266	266	3 05/22/2015	1	CAD_INVENTORY	
267	267	3 05/23/2015	0	CAD_INVENTORY	
268	268	3 05/23/2015	0	CAD_INVENTORY	
269	269	3 05/25/2015	1	CAD_INVENTORY	05/25/2015
270	270	3 05/26/2015	1	CAD_INVENTORY	05/26/2015
271	271	2 05/26/2015	1	CAD_INVENTORY	05/26/2015
272	272	3 05/26/2015	1	CAD_INVENTORY	
273	273	3 05/26/2015	1	CAD_INVENTORY	05/26/2015
274	274	3 05/26/2015	1	CAD_INVENTORY	05/26/2015
275	275	3 05/26/2015	0	CAD_INVENTORY	
276	276	2 05/26/2015	0	CAD_INVENTORY	05/26/2015
277	277	2 05/26/2015	0	CAD_INVENTORY	
278	278	3 05/27/2015	0	CAD_INVENTORY	05/27/2015
279	279	3 05/27/2015	1	CAD_INVENTORY	
280	280	3 05/27/2015	0	CAD_INVENTORY	05/27/2015
281	281	3 05/27/2015	1	CAD_INVENTORY	05/27/2015
282	282	3 05/28/2015	1	CAD_INVENTORY	05/28/2015
283	283	3 05/29/2015	1	CAD_INVENTORY	
284	284	3 05/29/2015	1	CAD_INVENTORY	05/29/2015
285	285	3 05/29/2015	1	CAD_INVENTORY	05/29/2015
286	286	3 06/02/2015	0	CAD_INVENTORY	06/02/2015
287	287	3 06/02/2015	1	CAD_INVENTORY	
288	288	3 06/03/2015	0	CAD_INVENTORY	06/03/2015
289	289	3 06/03/2015	1	CAD_INVENTORY	06/03/2015
290	290	3 06/04/2015	1	CAD_INVENTORY	06/04/2015
291	291	3 06/05/2015	1	CAD_INVENTORY	06/05/2015
292	292	3 06/09/2015	1	CAD_INVENTORY	06/09/2015
293	293	3 06/09/2015	1	CAD_INVENTORY	06/09/2015
294	294	3 06/10/2015	1	CAD_INVENTORY	06/10/2015
295	295	3 06/10/2015	1	CAD_INVENTORY	06/10/2015
296	296	3 06/12/2015	1	CAD_INVENTORY	

กรณีวันที่บันทึกข้อมูล ไม่ได้เป็นวันเดียวกับวันที่ทำการเปรียบเทียบระหว่าง
หน้าจอโปรแกรม ตาราง cad_inventory_acc_operate และตาราง user_log

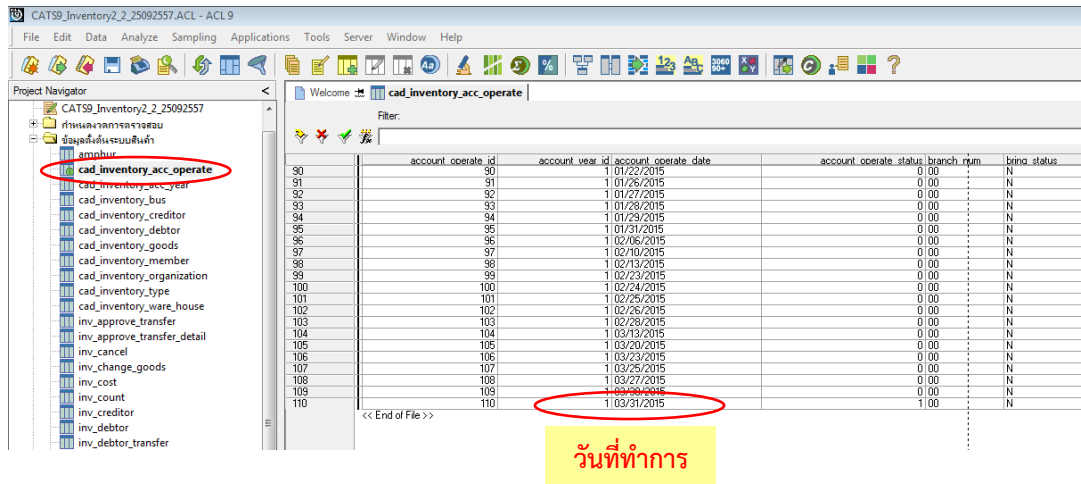
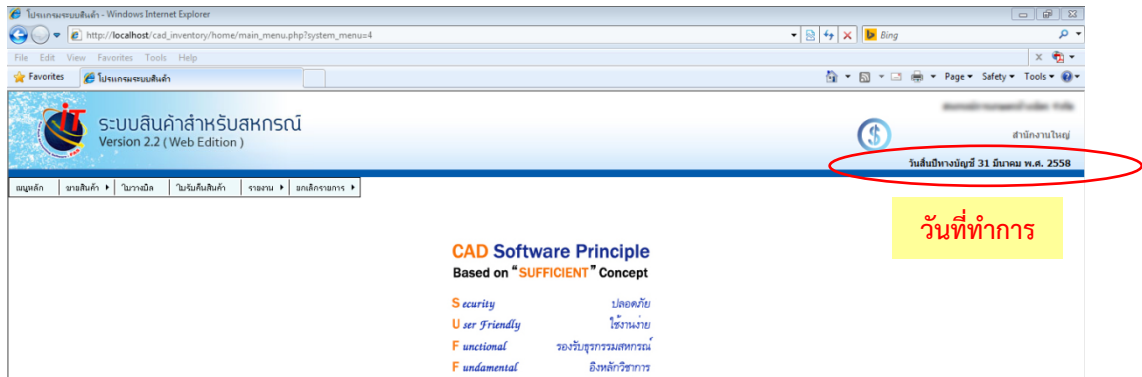

CATS9_Inventory2_2_25092557.ACL - ACL9

File Edit Data Analyze Sampling Applications Tools Server Window Help

Project Navigator

- CATS9_Inventory2_2_25092557.ACL
 - CATS9_Inventory2_2_25092557
 - กำหนดการตรวจสอบ
 - ข้อมูลสิ่งในระบบสินค้า
 - amphur
 - cad_inventory_acc_operate
 - cad_inventory_acc_year
 - cad_inventory_bus
 - cad_inventory_creditor
 - cad_inventory_debtor
 - cad_inventory_goods
 - cad_inventory_member
 - cad_inventory_organization
 - cad_inventory_type
 - cad_inventory_ware_house
 - inv_approve_transfer
 - inv_approve_transfer_detail
 - inv_cancel
 - inv_change_goods
 - inv_cost
 - inv_count
 - inv_creditor
 - inv_debtor
 - inv_debtor_transfer
 - inv_pay_creditor
 - inv_pay_creditor_detail
 - inv_pay_debtor
 - inv_pay_debtor_detail
 - inv_purchase
 - inv_purchase_detail
 - inv_recieve
 - inv_sell
 - inv_sell_detail
 - inv_stock
 - inv_use_goods
 - province
 - user_log**
 - ข้อมูลประวัติการตรวจสอบ
 - ประเภทและระบบสินค้าและสาขา

Welcome user_log

Filter:

	user_log_id	user_id	user_login_time	machine_id	site	user_logout_time
229	229	3	03/09/2015	1	CAD_INVENTORY	
230	230	3	03/09/2015	0	CAD_INVENTORY	03/09/2015
231	231	3	03/10/2015	0	CAD_INVENTORY	
232	232	3	03/11/2015	0	CAD_INVENTORY	
233	233	3	03/12/2015	0	CAD_INVENTORY	
234	234	3	03/13/2015	0	CAD_INVENTORY	
235	235	3	03/13/2015	0	CAD_INVENTORY	03/13/2015
236	236	3	03/13/2015	1	CAD_INVENTORY	
237	237	3	03/13/2015	1	CAD_INVENTORY	
238	238	3	03/13/2015	0	CAD_INVENTORY	
239	239	3	03/13/2015	0	CAD_INVENTORY	03/13/2015
240	240	3	03/17/2015	0	CAD_INVENTORY	
241	241	3	03/18/2015	0	CAD_INVENTORY	
242	242	3	03/18/2015	0	CAD_INVENTORY	03/18/2015
243	243	3	03/20/2015	1	CAD_INVENTORY	
244	244	3	03/20/2015	0	CAD_INVENTORY	
245	245	3	03/23/2015	0	CAD_INVENTORY	
246	246	3	03/23/2015	0	CAD_INVENTORY	
247	247	3	03/24/2015	0	CAD_INVENTORY	
248	248	3	03/25/2015	0	CAD_INVENTORY	
249	249	3	03/25/2015	0	CAD_INVENTORY	
250	250	3	03/26/2015	0	CAD_INVENTORY	
251	251	3	03/27/2015	0	CAD_INVENTORY	
252	252	3	03/27/2015	1	CAD_INVENTORY	
253	253	3	03/30/2015	0	CAD_INVENTORY	03/30/2015
254	254	3	03/31/2015	1	CAD_INVENTORY	
255	255	3	03/31/2015	0	CAD_INVENTORY	
256	256	3	03/31/2015	0	CAD_INVENTORY	
257	257	3	04/01/2015	1	CAD_INVENTORY	03/31/2015
258	258	3	04/01/2015	0	CAD_INVENTORY	
259	259	3	04/01/2015	0	CAD_INVENTORY	
260	260	3	04/02/2015	0	CAD_INVENTORY	
261	261	3	04/02/2015	0	CAD_INVENTORY	
262	262	3	06/25/2015	0	CAD_INVENTORY	06/25/2015
263	263	3	06/25/2015	0	CAD_INVENTORY	

<< End of File >>

วันที่เข้าใช้ระบบ

การตรวจสอบวันที่ที่ใช้ในการบันทึกโปรแกรม

โปรแกรมระบบบัญชีแยกประเภท

1. ตรวจสอบวันที่บันทึกข้อมูล ว่าเป็นวันเดียวกับวันที่ทำการหรือไม่ ที่หน้าจอเรียกคืนข้อมูล โปรแกรมระบบบัญชีแยกประเภท

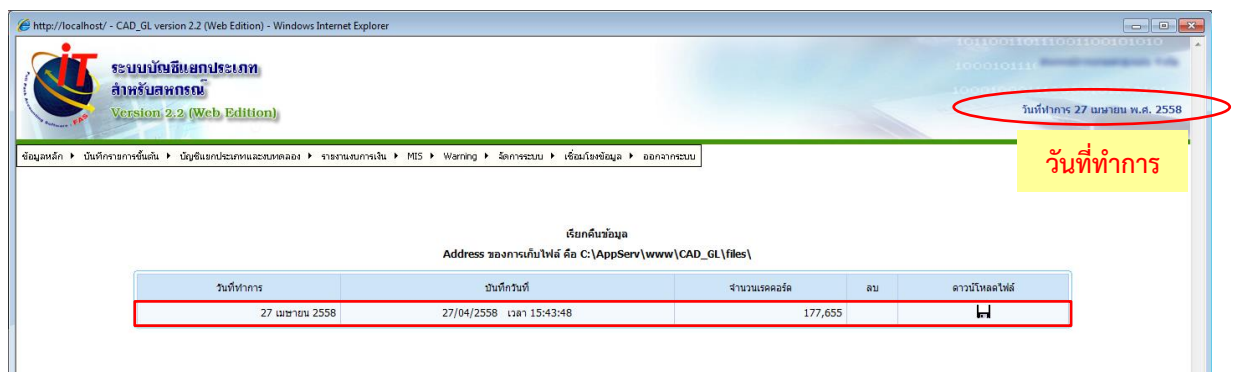

2. ตรวจสอบด้วยวิธีการนำเข้าสู่ข้อมูลสู่ CATs ด้วยโปรแกรมช่วยในการตรวจสอบ ACL

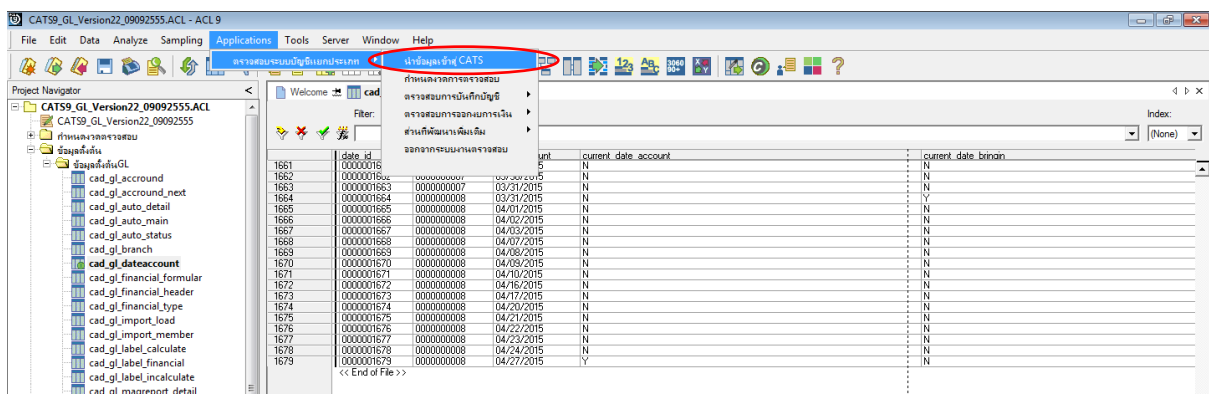

2.1 ตรวจสอบวันที่บันทึกข้อมูล เปรียบเทียบระหว่างตาราง cad_gl_dateaccount และตาราง cad_gl_subaccount ว่าเป็นวันเดียวกับวันที่ทำการ หรือไม่

ตาราง cad_gl_dateaccount (ข้อมูลวันทำการและสถานะวันทำการที่ถือใช้)

	date_id	account_id	date_account	current_date_account	current_date_brain
1658	000001658	000000007	03/24/2015	N	N
1659	000001659	000000007	03/25/2015	N	N
1660	000001660	000000007	03/26/2015	N	N
1661	000001661	000000007	03/27/2015	N	N
1662	000001662	000000007	03/30/2015	N	N
1663	000001663	000000007	03/31/2015	N	N
1664	000001664	000000008	03/31/2015	N	Y
1665	000001665	000000008	04/01/2015	N	N
1666	000001666	000000008	04/02/2015	N	N
1667	000001667	000000008	04/03/2015	N	N
1668	000001668	000000008	04/07/2015	N	N
1669	000001669	000000008	04/08/2015	N	N
1670	000001670	000000008	04/09/2015	N	N
1671	000001671	000000008	04/10/2015	N	N
1672	000001672	000000008	04/16/2015	N	N
1673	000001673	000000008	04/17/2015	N	N
1674	000001674	000000008	04/20/2015	N	N
1675	000001675	000000008	04/21/2015	N	N
1676	000001676	000000008	04/22/2015	N	N
1677	000001677	000000008	04/23/2015	N	N
1678	000001678	000000008	04/24/2015	N	N
1679	000001679	000000008	04/27/2015	Y	N

ตาราง cad_gl_subaccount (รายละเอียดการบันทึกรายการขั้นต้น)

	sub_acc_id	main_acc_id	date_id	plan_id	bus_id	sub_acc_name	sub_acc_datetime	sub_acc_money	sub_acc_dir
76082	000000002	00000000003	000001679	5408-16-06	0101	ค่าจ้างพนักงาน	04/27/2015	3000.00	cr
76083	000000001	00000000004	000001679	11-01-10-01	0101	เงินเดือน	04/27/2015	215000.00	cr
76084	000000002	00000000004	000001679	21-04-10-01	0101	เงินปันผลกำไร	04/27/2015	215000.00	dr
76085	000000001	00000000005	000001679	11-01-10-01	0101	เงินเดือน	04/27/2015	655961.00	cr
76086	000000002	00000000005	000001679	21-99-50-01	0101	เงินจ่ายคืน กก. มลพิษ	04/27/2015	655961.00	dr
76087	000000001	00000000006	000001679	11-01-10-01	0101	เงินเดือน	04/27/2015	800000.00	dr
76088	000000002	00000000006	000001679	11-01-30-07	0101	เงินค่าภาษี ภ.พ. 01-408-2-91757-6 มลพิษ	04/27/2015	800000.00	cr
76089	000000001	00000000007	000001679	11-01-10-01	0101	เงินเดือน	04/27/2015	1700000.00	cr
76090	000000002	00000000007	000001679	11-01-10-04	0101	เงินค่าภ.พ. 01-408-2-91757-6 มลพิษ	04/27/2015	1700000.00	dr
76091	000000001	00000000008	000001679	11-01-10-01	0101	เงินเดือน	04/27/2015	8796.00	dr
76092	000000002	00000000008	000001679	11-05-30-02	0201	ลูกหนี้เงินกู้ยืมธนาคาร (คสม)	04/27/2015	8796.00	cr
76093	000000001	00000000009	000001679	11-01-10-01	0101	เงินเดือน	04/27/2015	2087.96	dr
76094	000000002	00000000009	000001679	41-01-30-03	0201	ลูกหนี้เงินกู้ยืมจากเงินใช้ยืมธนาคาร (คสม) - เงิน	04/27/2015	2087.96	cr
76095	000000001	00000000010	000001679	11-01-10-01	0101	เงินเดือน	04/27/2015	117.76	dr
76096	000000002	00000000010	000001679	46-01-00-03	0201	รายได้กับลูกหนี้เงินกู้ยืมธนาคาร (คสม)	04/27/2015	117.76	cr
76097	000000001	00000000011	000001679	11-01-10-01	0101	เงินเดือน	04/27/2015	48930.00	dr
76098	000000002	00000000011	000001679	11-05-20-04	0101	ลูกหนี้เงินกู้ยืมธนาคาร คสม. เงินกู้ยืมการค้า	04/27/2015	48930.00	cr
76099	000000001	00000000012	000001679	11-01-10-01	0101	เงินเดือน	04/27/2015	163.00	dr
76100	000000002	00000000012	000001679	41-01-10-06	0201	ลูกหนี้เงินกู้ยืมจากเงินใช้ยืมธนาคาร. เงินกู้ยืมการค้า	04/27/2015	163.00	cr
76101	000000001	00000000013	000001679	11-01-10-01	0101	เงินเดือน	04/27/2015	65000.00	dr
76102	000000002	00000000013	000001679	11-05-20-03	0101	ลูกหนี้เงินกู้ยืมธนาคาร คสม. เงินกู้ยืมการค้า	04/27/2015	65000.00	cr
76103	000000001	00000000014	000001679	11-01-10-01	0101	เงินเดือน	04/27/2015	385.00	dr
76104	000000002	00000000014	000001679	41-01-10-07	0201	ลูกหนี้เงินกู้ยืมจากเงินใช้ยืมธนาคาร คสม. เงินกู้ยืมการค้า	04/27/2015	385.00	cr
76105	000000001	00000000015	000001679	11-01-10-01	0101	เงินเดือน	04/27/2015	850.00	dr
76106	000000002	00000000015	000001679	42-01-10-01	0301	ตามใบ - ราชสด	04/27/2015	850.00	cr
76107	000000001	00000000016	000001679	11-01-10-01	0101	เงินเดือน	04/27/2015	16325.00	dr
76108	000000002	00000000016	000001679	42-01-20-01	0301	ตามใบสั่งรับ - ราชสด	04/27/2015	16325.00	cr
76109	000000001	00000000017	000001679	11-01-10-01	0101	เงินเดือน	04/27/2015	1500.00	dr
76110	000000002	00000000017	000001679	42-03-10-01	0303	ตามใบสั่งรับ - ราชสด	04/27/2015	1500.00	cr
76111	000000001	00000000018	000001679	11-01-10-01	0101	เงินเดือน	04/27/2015	28258.00	dr
76112	000000002	00000000018	000001679	21-04-10-01	0101	เงินปันผลกำไร	04/27/2015	28258.00	cr
76113	000000001	00000000019	000001679	11-01-10-01	0101	เงินเดือน	04/27/2015	80000.00	dr
76114	000000002	00000000019	000001679	21-04-20-01	0101	เงินปันผลกำไรพิเศษ	04/27/2015	80000.00	cr

กรณีวันที่บันทึกข้อมูล ไม่ได้เป็นวันเดียวกับวันที่ทำการเปรียบเทียบระหว่างหน้าจอสำรองข้อมูล ตาราง cad_gl_dateaccount และตาราง cad_gl_subaccount

Address ของการบันทึกไฟล์ คือ C:\AppServ\www\CAD_GL\files\

วันที่ทำการ	บันทึกวันที่	จำนวนยอดคิด	ลบ	ดาวโทรศัพท์
31 มีนาคม 2557	24/06/2558 เวลา 13:32:57		40,127	☒
30 พฤษภาคม 2558	10/06/2558 เวลา 09:54:42	85,745	☒	☒
13 พฤษภาคม 2558	20/05/2558 เวลา 11:06:39	85,007	☒	☒
27 เมษายน 2558	27/04/2558 เวลา 15:43:48	177,655	☒	☒
31 มีนาคม 2557	02/05/2557 เวลา 13:00:57		40,129	☒

Project Navigator: CATS9_GL_Version22_09092555.ACL - ACL 9

Filter:

date_id	account_id	date_account	current_date_account	current_date_brindin
964	0000000964	0000000005	05/11/2015	N
965	0000000965	0000000005	05/12/2015	N
966	0000000966	0000000005	05/13/2015	N
967	0000000967	0000000005	05/14/2015	N
968	0000000968	0000000005	05/15/2015	N
969	0000000969	0000000005	05/16/2015	N
970	0000000970	0000000005	05/18/2015	N
971	0000000971	0000000005	05/19/2015	N
972	0000000972	0000000005	05/20/2015	N
973	0000000973	0000000005	05/21/2015	N
974	0000000974	0000000005	05/22/2015	N
975	0000000975	0000000005	05/23/2015	N
976	0000000976	0000000005	05/25/2015	N
977	0000000977	0000000005	05/26/2015	N
978	0000000978	0000000005	05/27/2015	N
979	0000000979	0000000005	05/28/2015	N
980	0000000980	0000000005	05/29/2015	N
981	0000000981	0000000005	05/30/2015	N

<< End of File >>

วันที่ทำการ

CATS9_GL_Version22_09092555.ACL - ACL 9

File Edit Data Analyze Sampling Applications Tools Server Window Help

Project Navigator: CATS9_GL_Version22_09092555.ACL

Filter:

sub_acc_id	main_acc_id	date_id	plan_id	bus_id	sub_acc_name	sub_acc_datenow	sub_acc_money	sub_acc_dir
24100	000000002	000000000013	0000000981	42-01-10-02	0301	รายจ่าย - รายเดือน	06/06/2015	14783.00 cr
24101	000000003	000000000013	0000000981	42-01-60-02	0301	รายชดเชยการเกษตร - รายเดือน	06/06/2015	240269.00 cr
24102	000000004	000000000013	0000000981	42-01-50-02	0301	รายชดเชยปลูกฝิ่น - รายเดือน	06/06/2015	10544.00 cr
24103	000000005	000000000013	0000000981	42-01-70-02	0301	รายชดเชยจัดซื้อ - รายเดือน	06/06/2015	5264272.50 cr
24104	000000006	000000000013	0000000981	42-03-10-02	0303	รายชดเชยค่าทั่วไป - รายเดือน	06/06/2015	16157.00 cr
24105	000000001	000000000014	0000000981	42-01-60-03	0301	รายชดเชยสินค้า - รายเดือน	06/06/2015	330.00 cr
24106	000000002	000000000014	0000000981	42-01-50-03	0301	รายชดเชยสินค้า - รายเดือน	06/06/2015	169.00 cr
24107	000000003	000000000014	0000000981	11-06-20-01	0101	รายชดเชยค่าเช่า	06/06/2015	498.00 cr
24108	000000001	000000000015	0000000981	42-02-10-01	0302	รายชดเชยเงินเฟ้อ - รายเดือน	06/06/2015	22700.95 cr
24109	000000002	000000000015	0000000981	21-99-70-02	0101	รายชดเชย	06/06/2015	22700.95 cr
24110	000000001	000000000016	0000000981	21-99-70-02	0101	รายชดเชย	06/06/2015	22700.95 cr
24111	000000002	000000000016	0000000981	11-99-71-01	0101	รายชดเชยค่าเช่า - รายเดือน	06/06/2015	5942.04 cr
24112	000000003	000000000016	0000000981	11-99-71-02	0101	รายชดเชย	06/06/2015	26042.99 cr
24113	000000001	000000000017	0000000981	11-06-20-04	0101	รายชดเชยค่าเช่า	06/06/2015	219933.00 cr
24114	000000002	000000000017	0000000981	11-06-70-10	0101	รายชดเชยค่าเช่า	06/06/2015	8730.00 cr
24115	000000003	000000000017	0000000981	11-06-20-05	0101	รายชดเชยค่าเช่า	06/06/2015	427430.00 cr
24116	000000004	000000000017	0000000981	11-06-20-06	0101	รายชดเชยค่าเช่า	06/06/2015	687940.00 cr
24117	000000005	000000000017	0000000981	11-06-20-07	0101	รายชดเชยค่าเช่า	06/06/2015	323720.00 cr
24118	000000006	000000000017	0000000981	52-03-14-01	0401	รายชดเชยค่าเช่า	06/06/2015	1346946.86 cr
24119	000000007	000000000017	0000000981	21-02-10-02	0101	รายชดเชยค่าเช่า	06/06/2015	1346946.86 cr
24120	000000008	000000000017	0000000981	42-02-10-02	0302	รายชดเชยเงินเฟ้อ - รายเดือน	06/06/2015	219933.00 cr
24121	000000009	000000000017	0000000981	43-04-00-02	0401	รายชดเชยเงินเฟ้อ - รายเดือน	06/06/2015	14390790.00 cr
24122	000000010	000000000017	0000000981	45-03-00-06	0401	รายชดเชยเงินเฟ้อ - รายเดือน	06/06/2015	8730.00 cr
24123	000000001	000000000018	0000000981	11-01-30-02	0101	รายชดเชยค่าเช่า	06/10/2015	2798.47 cr
24124	000000002	000000000018	0000000981	48-01-00-00	0101	รายชดเชยเงินฝากธนาคาร	06/10/2015	2798.47 cr
24125	000000001	000000000019	0000000981	54-00-31-00	0101	รายชดเชยเงินฝากธนาคาร	06/10/2015	40068.49 cr
24126	000000002	000000000019	0000000981	21-01-20-01	0101	รายชดเชยเงินฝาก	06/10/2015	5000000.00 cr
24127	000000003	000000000019	0000000981	11-01-30-03	0101	รายชดเชยค่าเช่า	06/10/2015	5040068.49 cr
24128	000000001	000000000020	0000000981	11-01-30-03	0101	รายชดเชยค่าเช่า	06/10/2015	600.00 cr
24129	000000002	000000000020	0000000981	48-01-00-00	0101	รายชดเชยเงินฝากธนาคาร	06/10/2015	600.00 cr
24130	000000001	000000000021	0000000981	45-03-00-09	0401	รายชดเชยเงินฝาก	06/10/2015	81201.00 cr
24131	000000002	000000000021	0000000981	45-03-00-01	0601	รายชดเชยเงินฝาก	06/10/2015	14210.00 cr
24132	000000003	000000000021	0000000981	11-99-34-08	0101	รายชดเชยเงินฝาก	06/10/2015	81201.00 cr
24133	000000004	000000000021	0000000981	11-99-34-11	0601	รายชดเชยเงินฝาก	06/10/2015	14210.00 cr

<< End of File >>

cad_gl_subaccount

วันที่บันทึกรายการ